

Taller ropa de niñas

VeCKA
Talleres

Tabla de medidas primera infancia

	Talle 1	Talle 2
Contorno de pecho	68 cm	60 cm
Contorno de cintura	56 cm	56 cm
Contorno de cadera	64 cm	66 cm
Largo de espalda	24 cm	25,5 cm
Largo de pantalón	41,5	46 cm
Altura total	72/80 cm	80/88 cm



Tabla de medidas niñas

	Talle 4	Talle 6	Talle 8
Contorno de pecho	64 cm	68 cm	72 cm
Contorno de cintura	56 cm	58 cm	60 cm
Contorno de cadera	68 cm	72 cm	76 cm
Largo de espalda	27 cm	29,5 cm	32 cm
Largo de pantalón	62,5	69,25 cm	76 cm

Elástico de cintura:

Va a depender del elástico que usemos y cuanto rebote tenga.

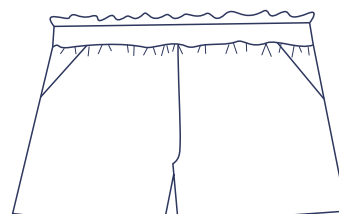
Para los talles mas pequeños vamos a usar un elástico de 2 cm de ancho, pero para el talle 6 y 8 uno de 3 cm.

La prenda que estamos confeccionando ya tiene una flojedad, con lo cual ya va a fruncir cuando coloquemos el elástico a la medida de la cintura de cada talle.

Pero si usamos un elástico con poco rebote tenemos que asegurarnos que pase por la cadera.

Generalmente se calcula un 10% menos que la medida de cintura. (Eso lo hacemos en los talles industriales)

Pero como digo siempre, no todas las niñas del talle 6 tienen el mismo contorno de cintura.

Por eso yo le voy a agregar un cordón en caso de necesitar que se ajuste un poco al cuerpo.

Las invito a que siguiendo esta regla puedan evaluar si con ese descuento va bien.

La tabla de tales de confección corresponde generalmente a niñas/os de edad inmediatamente inferior. Así el talle 4 corresponde a una niña de 3 años. Además los tamaños corresponden a cuerpos de peso y estatura promedio.

Es sabido que en las niñas/os de la misma edad existen grandes variaciones. Por lo cual recomiendo tener en cuenta las medidas de la niña a quien va dirigida nuestra ropa.

Sabiendo todo esto ¡Es hora de empezar a trabajar!

**Prohibida su venta y/o reproducción para clases.
(esto quiere decir que el material puede ser usado para vender las prendas pero no así su molde o reproducción para dar clases).**