

Vestido Patagonia

VeCKA
Talleres

Gracias por confiar en mi trabajo y elegir un producto que con tanto amor llevo adelante. Cada uno de los talleres es pensado y probado. Espero que disfrutes el proceso del armado. Cualquier inconveniente no dudes en contactarte conmigo, ya que siempre se puede mejorar.

La tabla es solo una referencia, el VESTIDO PATAGONIA se progresa cada talle y medio.

Talles	40	42	44	46	48
Contorno de busto	88 cm	92 cm	96 cm	100 cm	104 cm
Contorno de cintura	64 cm	68 cm	72 cm	76 cm	80 cm
Contorno de cadera	92 cm	96 cm	100 cm	104 cm	80 cm
Largo de espalda	41,5 cm	42 cm	42,5 cm	43 cm	43,5 cm
Ancho de espalda	34 cm	35 cm	36 cm	37 cm	38 cm
Ancho de hombros	13 cm	13,5 cm	14 cm	14,5 cm	15 cm
Contorno de cuello	34 cm	35 cm	36 cm	37 cm	38 cm
Altura de busto *	27 cm	27,75 cm	28,5 cm	29,25 cm	30 cm
Separación de busto	20,5 cm	21 cm	21,5 cm	22 cm	22,5 cm
Contorno de brazo	33 cm	34,5 cm	36 cm	37,5 cm	39 cm
Contorno de muñeca	15 cm	15,5 cm	16 cm	16,5 cm	17 cm
Largo de manga	60 cm	60 cm	60 cm	60 cm	60 cm
Altura de cadera	20 cm	20 cm	20 cm	20,5 cm	20,5 cm
Alt. de tiro de pantalón	25,8 cm	26,4 cm	27 cm	27,6 cm	28,2 cm
Largo de pantalón	104 cm	104 cm	104 cm	104 cm	104 cm

*Esta medida está dada para talles de señoras. Para una línea juvenil descontar 1 cm en todos los talles.

Las tablas antropométricas son una referencia, en este caso en particular tiene agregada flojedad para el molde base. Recomiendo medir los contornos del cuerpo de quien vaya a usar la prenda. A la fecha Argentina no implementa su Ley nacional de talles.

Vestido Patagonia

VeCKA
Talleres

En el molde de la falda del vestido, vas a encontrar dos marcas de corte. El largo final que ves acá y una por encima de esta. Es una sugerencia, yo lo hice en la marca más corta. Antes de cortar tu vestido medí en tu cuerpo el largo final para decidir que medida te quedaría mejor. De todos modos puedes cortar el largo final y luego tomar la decisión al momento de hacer el dobladillo.

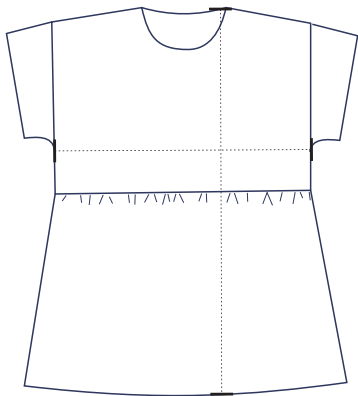

	Largo final	Ancho sisa
Talle 0	92,25 cm	58,5 cm
Talle 1	93 cm	61,5 cm
Talle 2	95,75 cm	64,5 cm
Talle 3	97,25cm	67,5 cm

Cómo ubicar los moldes en la tela:

Tenemos en consideración una tela de 1,5 metros de ancho. Te muestro en este caso el talle más chico y el más grande.

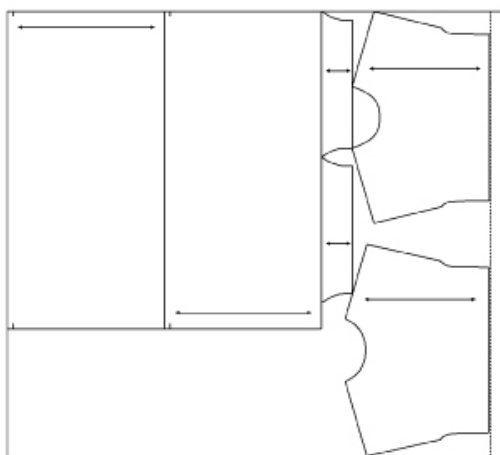

Talle 0 1,63 mts

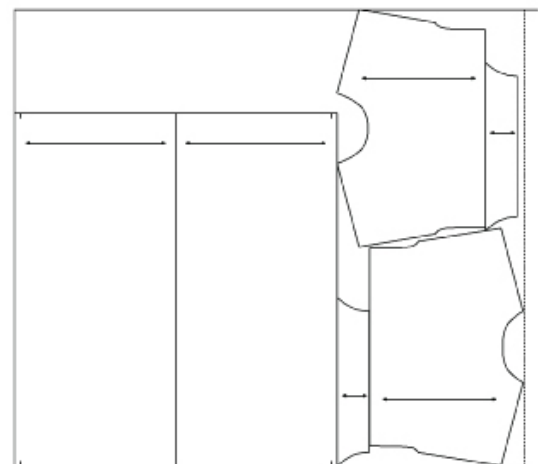

Talle 3 1,68 mts

**Prohibida su venta y/o reproducción para clases.
(esto quiere decir que el material puede ser usado para vender las prendas pero no así su molde o reproducción para dar clases).**

Vestido Patagonia

VeCKA
Talleres

Lista de materiales



Si quieres un vestido mas armado

Tusor
Lino
Jean camisero
Poplin de algodón



Si quieres un vestido con mas caída

Tejido plano:

Fibrana
Tencel

Tejido de punto:

Jersey
Modal