

TALLER ONLINE

CLASE 3 - TRAZADO DE DELANTERO BASE

Para hacer el delantero vamos a partir del molde que hicimos en la clase 2. La diferencia más importante entre uno y otro es la pinza de busto. En eso nos vamos a detener para poder comprender mejor las medidas que vamos a usar.

CONTORNO DE BUSTO

- Si bien la medida del contorno de busto, nos da la referencia de cómo hacer el molde, no podemos definir qué tamaño va a tener la pinza.
- Podemos tener diferentes cuerpos con 90 cm. de busto, sin embargo para asignar una medida a la pinza vamos a tomar la como punto de partida el recorrido de la mama. (taza de corpiño)
- Entonces decimos que el ancho de la pinza depende del tamaño de taza de corpiño y NO del contorno de busto de una persona.

La taza de corpiño es la medida en milímetros desde el nacimiento del busto hasta el pezón

Taza 90

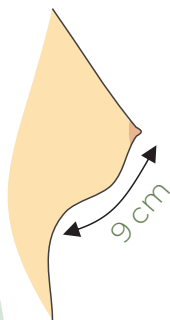

Taza	Ancho de pinza
80	4 cm
85	4,5 cm
90	5 cm
95	5,5 cm
100	6 cm
105	6,5 cm
110	7 cm

COSÉ TU ROPA

Esta medida de pinza tan precisa, se usa solo para moldes a medida.

En la molderia industrial las pinzas suelen ser menos pronunciadas, ya que quieren abarcar a muchos cuerpos.

Si tienes poco busto y la prenda tiene pinzas mas profundas, no va a calzar bien, entonces lo más probable es que no la compres.

En nuestro caso vamos a hacer esta base con la medida de pinza mas conveniente para nuestro cuerpo, luego veremos que podemos modificar ese tamaño, dependiendo de la prenda que vayamos a construir.

COMENCEMOS A TRABAJAR

Vamos a partir del trasero marcamos: CENTRO-ESCOTE-HOMBRO-SISA

Bajamos la medida de la pinza de busto, volemos a apoyar el molde y terminamos de marcar.



HOMBRO

Bajar 2 cm la línea de hombro y volver a marcar el escote y el hombro apoyando el molde.

Esto lo hacemos para que las prendas que confeccionemos no se vayan hacia atrás. En Hombres y mujeres es de 2 cm, en niños y niñas 1,5cm y en *bebés es de 1 cm*.

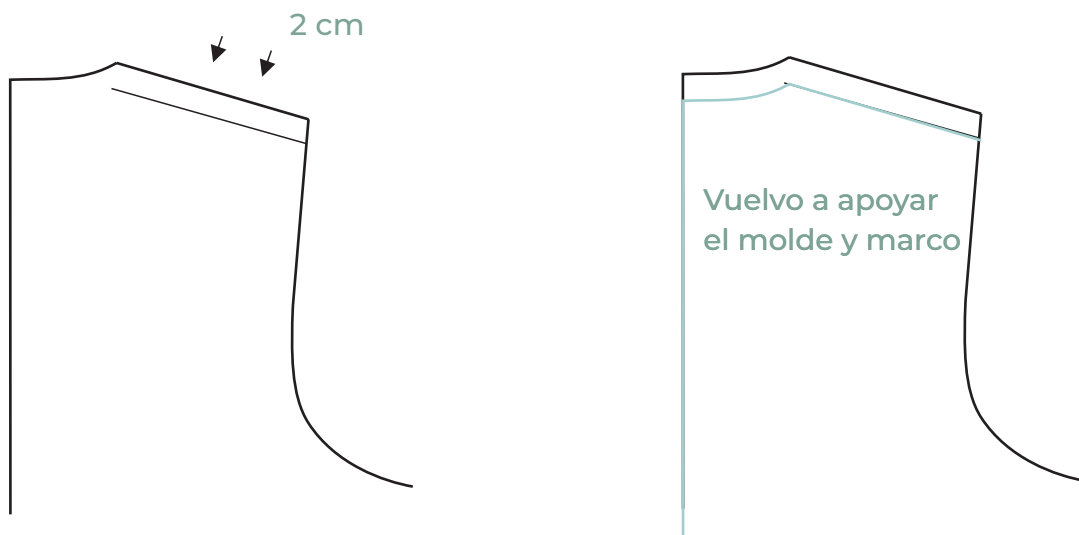

ESCOTE

Para dibujar el escote delantero vamos a trazar una línea en escuadra con el centro y desde ese punto vamos a bajar dos centímetros más que la medida del escote trasero.

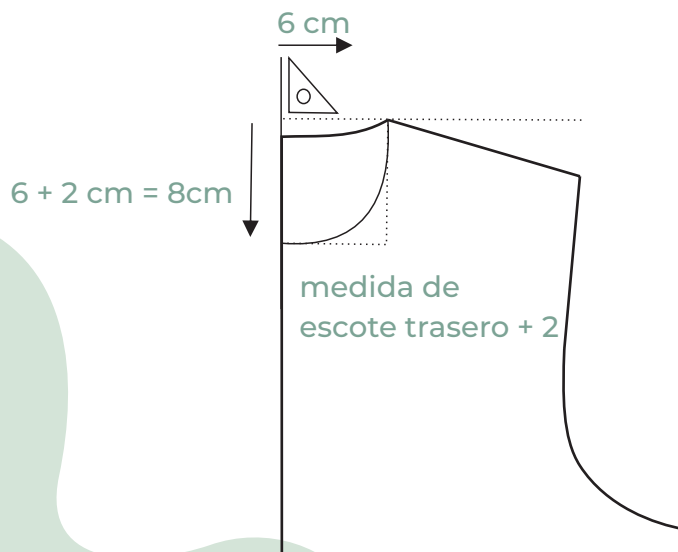

SISA

La sisa del delantero es mas “corta” que la del trasero, porque tiene esta bajada para que la prenda no se nos vaya hacia atrás.

Además vamos a cavar un centímetro en el centro del recorrido.

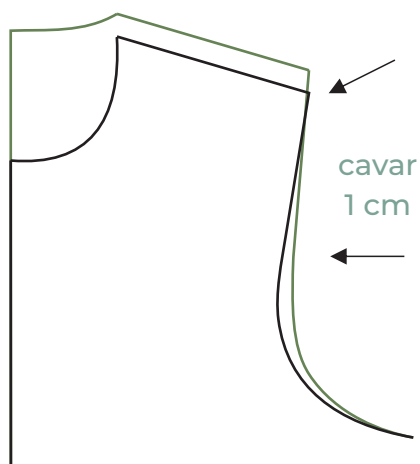

Respetar la medida del hombro es probable que se corra un poquito hacia afuera.

PINZA DE BUSTO

Para ubicar la pinza de busto, vamos a necesitar dos medidas:

- Altura de busto = 28,5 cm
- 1/2 separación de busto = 10,5 cm

Recuerden que usamos como referencia el talle 44

Partimos desde el nacimiento del cuello a marcar la altura de busto y buscamos el punto de coincidencia con la separación. (fig 1)

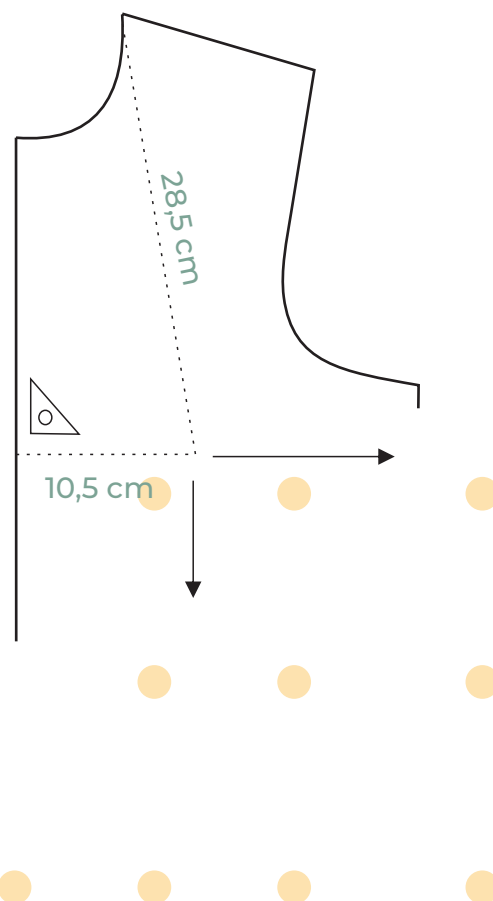

La pinza debe caer debajo de la línea de la sisa, respetar la medida de separación en escuadra con el centro del molde.

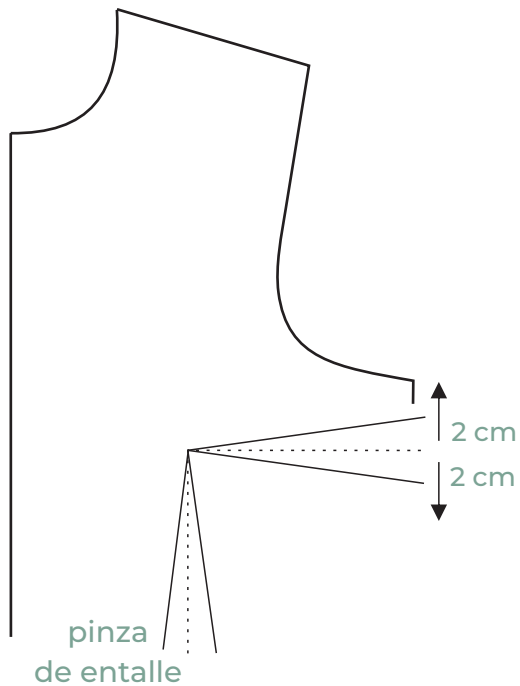

Para finalizar terminamos de marcar, ubicamos la cintura, marcamos la pinza de entalle y cerramos la pinza de busto para hacer una pequeña corrección en el trazado.

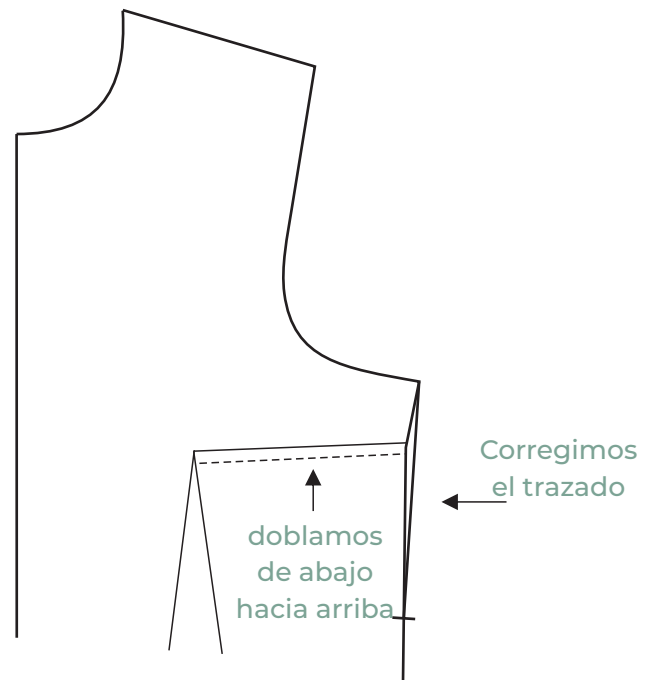
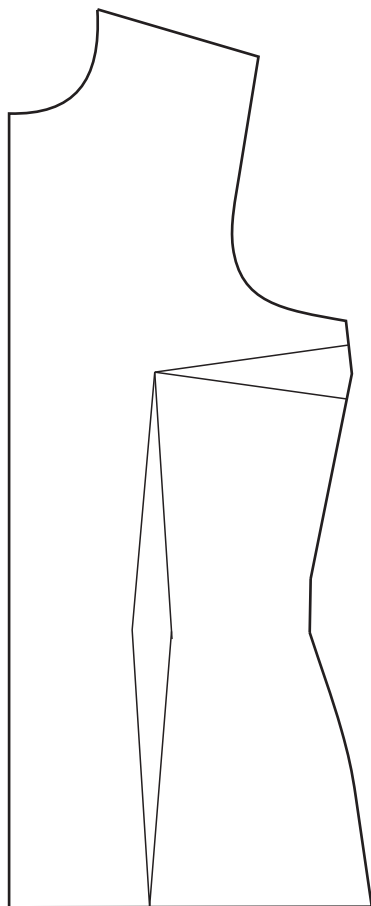

Molde listo!